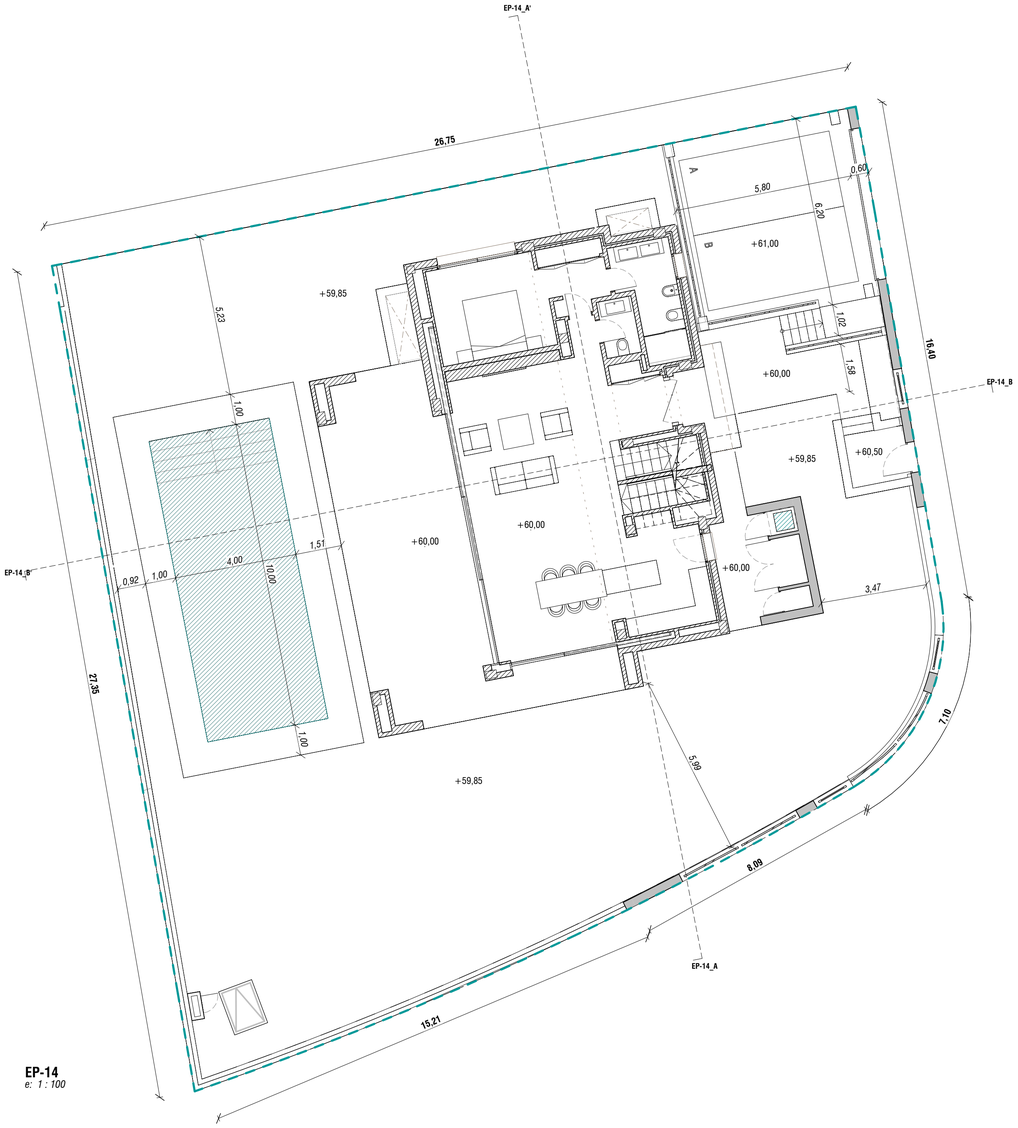

EP-14
e: 1 : 100

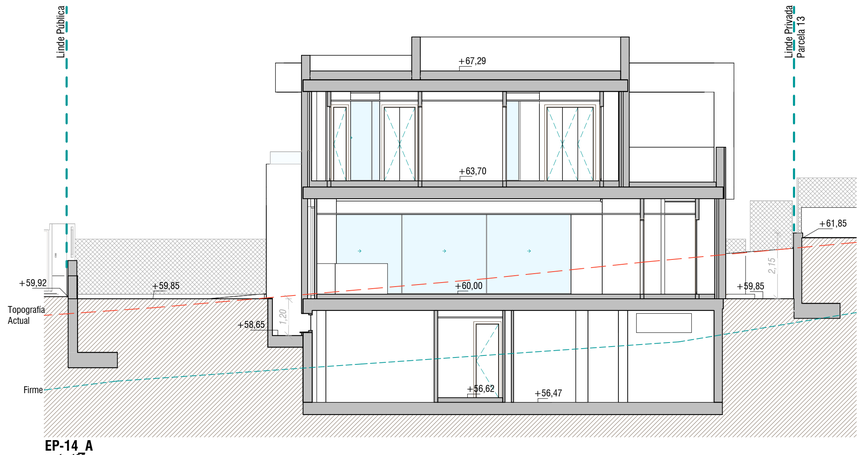

EP-14_A
e: 1 : 100

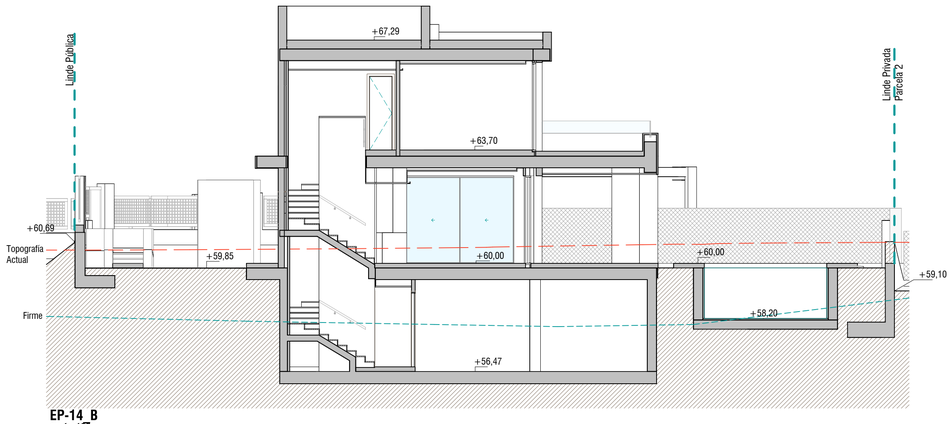

EP-14_B
e: 1 : 100

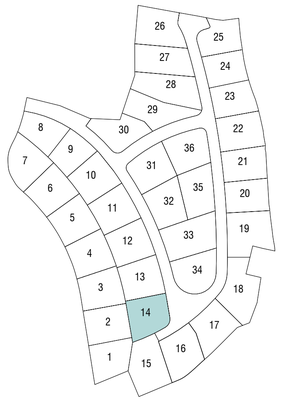

Soluciones de Arquitectura
ESTEPONA.Málaga.España
Tel.952808718 Fax952 807 776
cai@caiconsultores.com

LA FINCA DE MARBELLA 2 PROYECTO BÁSICO REFORMADO DE 36 VIVIENDAS UNIFAMILIARES Y PISCINAS. PARCELA 18, SECTOR URP-RR-7 BIS "EL PINAR II", TÉRMINO MUNICIPAL DE MARBELLA. MÁLAGA			CÓDIGO: ARQ-1807
DENOMINACIÓN: EMPLAZAMIENTO DE PARCELA. P-14			PLANO Nº: A.EP-14
FECHA: 06 DE FEBRERO DE 2023	ESCALA: e: Como se indica	VERSIÓN:	HOJA Nº:
LA PROPIEDAD: La Finca de Marbella, Río Real, S.L.		NOTA LEGAL: Prohibida su utilizacion total o parcial, así como su reproducción o cesión, sin autorización expresa del arquitecto autor. EL ARQUITECTO: IGNACIO PAZOS PARDO (COL. Nº.868)	